

決算等のお知らせ

今号では…

決算等のお知らせと、国から送られる「ねんきん特別便」について特集しています。ねんきん特別便は、国の年金加入記録を整備するために皆さんに送られるものです。ご一読いただき、お役立てください。



日産連合企業年金基金

<http://www.nrkikin.jp/>

平成
19
年度

決算のお知らせ

当基金の平成19年度決算は、去る7月24日に開催された第5回代議員会において審議され、全会一致で可決・承認されましたのでお知らせします。

平成19年度の収支状況

(平成19年4月1日～平成20年3月31日)

収入 117億7000万円

支出 117億7000万円

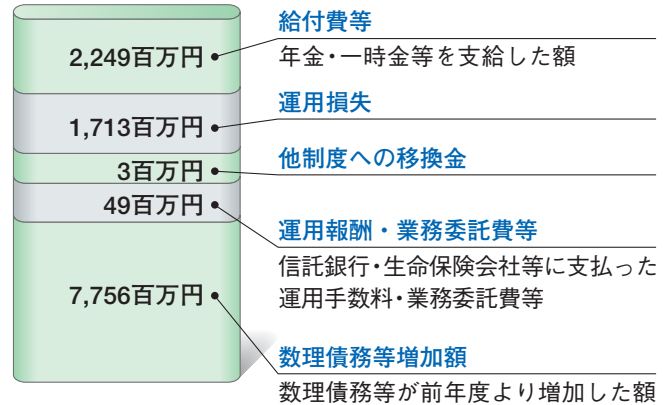
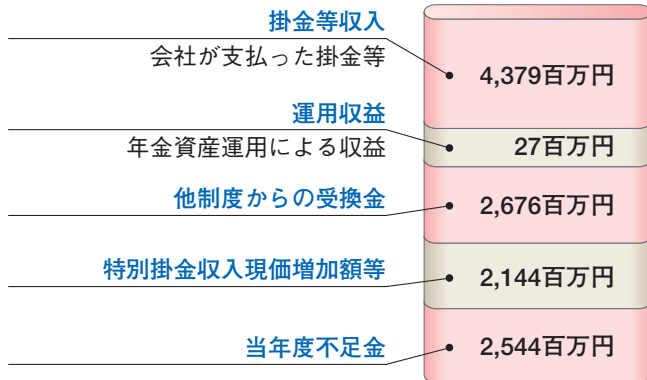

平成19年度末の年金資産の積立状況

(平成20年3月31日現在)

資産 416億2600万円

負債 416億2600万円

今後支払われる
予定の特別掛金※
を現時点に割り
戻した額

※標準掛金だけでは
まかなえない債務「過
去勤務債務」を償却
するための掛金

年金資産	26,511百万円
（信託資産	21,701百万円
保険資産	1,576百万円
預貯金等	3,234百万円
特別掛金収入現価	12,571百万円
当年度不足金	2,544百万円

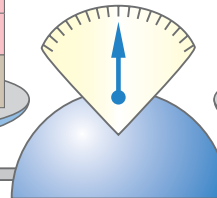

数理債務	40,055百万円
支払備金等	219百万円
別途積立金	1,352百万円

将来の年金給付
のために現時点
で保有していな
ければならない
「責任準備金」
に過去勤務債務
を加えた額

19年度分給付費
で20年度以降に
支払われた額

※当年度不足金の処分後は、別途積立金を取り崩し、翌年度への繰越不足金が1,192百万円となる。

基金の業務概況

(平成20年3月31日現在)

加入者数

男 11,655人
女 1,460人
計 13,115人



掛金収納状況

納付額 4,378,684,112円
納付率 100%

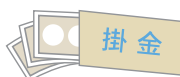

※掛金は全額事業主(会社)が負担しています。

給付状況

■老齢給付金

年金 2,944件 964,774,852円 (平均額 327,709円)
一時金 164件 419,605,100円 (2,558,568円)

■脱退一時金

637件 815,232,100円 (平均額 1,279,799円)

■遺族一時金

38件 48,956,800円

合計 2,248,568,852円



二 平成19年度の資産運用結果及び資産構成割合(預貯金等を除く)

平成19年度における当基金の資産運用時価ベース利回りは、サブプライムローン問題による株価の大幅な下落の影響を受け、△7.10%という結果となりました。

平成19年度の運用損失は1686百万円となりました。

資産構成割合

(平成20年3月31日現在)

資産合計
232億7700万円

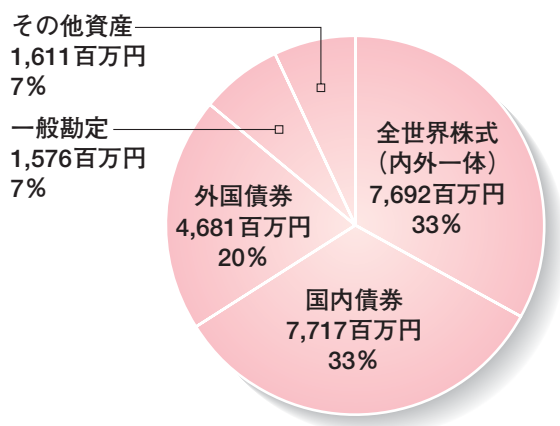

運用機関別資産割合

(平成20年3月31日現在)

資産合計
232億7700万円

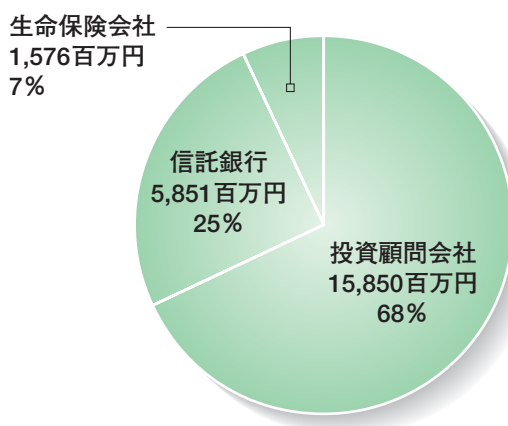

安心できる
年金給付の
ために

2つの検証で積立状況をチェック

みなさんの将来の年金給付を確かなものとするために、基金では毎年度、保有する資産について「継続基準」と「非継続基準」という2つの基準で積立状況のチェックを行っています。「継続基準」による検証では、基金が今後も継続していくことを前提として年金給付に必要な積立金が確保されているかどうかを検証し、「非継続基準」による検証では、基金が当年度末時点で解散した場合に年金給付に見合う積立金があるかどうかを検証します。

区分	当基金の積立水準		基準値	
継続基準	純資産額+許容繰越不足金額	29,040,715千円	= 1.05	1.00以上
	責任準備金	27,484,204千円		
非継続基準	純資産額	26,292,295千円	= 0.73	0.90以上
	最低積立基準額	35,629,567千円		

●検証の結果、当基金は「継続基準」は基準値を上回っているため、掛金の額を再計算する必要はありません。「非継続基準」は基準値を下回っておりますが、現行の回復計画で基準値をクリアする見込みのため、追加拠出は必要ありません。

「ねんきん特別便」で国の年金加入記録を確認できます

社会保険庁では、平成19年12月より国の年金加入記録を知らせる「ねんきん特別便」を送付しています。お手元に届いたら、内容をよく確認して返送するようにしましょう。



「ねんきん特別便」とは？

社会保険庁が、国民年金や厚生年金保険など公的年金の全被保険者と全年金受給者を対象に、国が基礎年金番号で管理する年金の加入履歴を通知するのが「ねんきん特別便」です。平成19年12月より、「宙に浮いた年金記録」※が基礎年金番号に結びつくと思われる方を対象に先行して送付されました。それ以外の年金受給者には平成20年4～5月頃、現役の被保険者には6月～10月頃に届く予定です。

「ねんきん特別便」は、「年金記録のお知らせ」「年金加入記録回答票」「『年金記録のお知らせ』の見方」などが薄緑色の封筒に同封されて送付さ

れます。

※基礎年金番号に統合されていない年金記録のこと。「名寄せ」という手法による統合作業が行われています。

「ねんきん特別便」の送付用封筒（例）

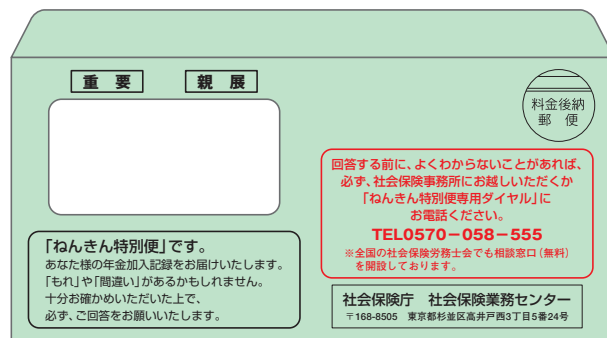

「ねんきん特別便」を受け取ったら

記載された加入履歴に「もれ」や「間違い」がないかどうか、内容をよく確認し、訂正の有無

に関わらず「年金加入記録回答票」で回答する必要があります。

すでに年金を受けている人の場合

年金記録の訂正のある場合、年金証書を添えて社会保険事務所で手続きを行う。訂正のない場合、「年金加入記録回答票」を返送する

被保険者の場合

年金記録の訂正のある場合、ない場合ともに「年金加入記録回答票」で回答する

「ねんきん特別便」への問い合わせは

「ねんきん特別便専用ダイヤル」
☎0570-058-555（携帯電話からもかかります）
※IP電話やPHSからは☎03-6700-1144へ

受付時間

- 月～金曜日→9時～20時、第2土曜日→9時～17時
- 一般の年金相談は、「ねんきんダイヤル」まで☎0570-05-1165

「年金記録のお知らせ」の見方

確認してください

資格喪失日と資格取得日が一致していません。加入期間に1ヶ月の空白があることとなります。なお、資格喪失日は退職日の翌日を表しています。

基金の記録は0でも問題ありません

「(基金)」欄は、厚生年金基金に加入していた期間を表しますが、過去に加入していた基金が、代行返上している場合、その期間は既に国に返上しているので表示されません。

- 例 日産連合厚生年金基金
 日産コーエー厚生年金基金
 日産プリンス東京販売厚生年金基金
 日産プリンス大阪販売厚生年金基金
 東京日産モーター厚生年金基金
 日産自動車厚生年金基金

⑨欄の加入月数と加入期間が違っている場合があります

既に厚生年金を受けていて60歳以降も働いている方は、違っていることがあります。加入月数は特別便の作成年月日まで、加入期間は現在受けている年金の計算期間まで(60歳や65歳になった前月まで)などとなっています。現在60歳を過ぎて働いている方は、退職するか65歳あるいは70歳になると、記載されている加入期間以降の期間も含めて年金額が再計算されます。

I ねんきん特別便 年金記録のお知らせ

220-0011
 神奈川県西区高島町
 2丁目6番32号

日産 太郎 様

①基礎年金番号
 1234-567890

②生年月日 昭和24年 9月 23日
 ③作成年月日 平成20年 6月 4日

(あなたの加入記録)

④加入番号	⑤加入制度	⑥お勤め先の名称または共済組合名等	⑦資格を取得した年月日	⑧資格を失った年月日	⑨加入月数
1	厚年	×××××株式会社	昭和42. 4. 1	昭和48. 5. 1	73
2	厚年	株式会社○○○○○	昭和48. 5. 5	昭和54. 5. 1	72
3	厚年	△△△株式会社	昭和54. 6. 1	平成 2.12. 1	138
4	厚年	日産○○販売株式会社	平成 2.12. 1		210

⑩国民年金							⑪厚生年金保険		⑫船員保険		⑬年金加入期間合計 (⑩+⑪+⑫)	
納付済月数	未納月数	4分の3免除月数	半額免除月数	4分の1免除月数	学生納付特例期間	計	加入月数(基金)	加入期間(基金)	加入月数	加入期間		
0	0	0	0	0	0	0	493	493			493	
国民年金の加入月数の合計 → 0								(0)	(0)			
⑭共済組合等加入月数							⑮合計加入期間(⑩+⑬)					
0							493					

⑯備考欄(特別扱いの期間等)

※このお知らせの見方については、リーフレットの2~3ページをご覧ください。

ねんきん特別便 Q&A

- Q1** ねんきん特別便のどの部分を確認したらよいのですか？
- A1** (1)住所・氏名・生年月日、(2)資格取得日(入社年月日)、資格喪失日(退社年月日の翌日)、(3)⑥欄の資格喪失日と⑤欄の資格取得日が同じ日にちであるか、違っている場合、間違いがないかを確認してください。
- Q2** 日産連合厚生年金基金に加入していたのですが、(基金)の欄が0になっています。
- A2** 既に代行返上している厚生年金基金の加入期間は、年金が国に返上されているので0と表示されます。

- Q3** 被扶養配偶者(第3号被保険者)のねんきん特別便は届きますか？
- A3** 8月~10月にかけて届く予定です。
- Q4** ねんきん特別便が届いていないのですが？
- A4** ねんきん特別便は、現役加入者の方には10月末までの間に届きます。11月になっても届かない方、既に年金を受給している方で届いていない方は、社会保険庁にご連絡ください。

「ねんきん特別便」の流れ

社会保険庁より、「ねんきん特別便」(薄緑色)が送付される。

『ねんきん特別便 年金記録のお知らせ』を確認し、ご自身の記録に問題がないか確認してください。

「年金加入記録回答票」に記入

問題がない場合

お名前、生年月日を記入し、「もれがない」に○をつけて返送します。

問題がある場合

年金記録の欠落が疑われます。お名前、生年月日を記入し、「もれがある」に○をつけ、もれているお勤め先、所在地、住所を記入し返送します。

「年金加入記録回答票」を必ず提出してください

ねんきん特別便に同封されている「年金加入記録回答票」は、年金記録に記載されている情報に誤りがない場合でも、その旨記入し、必ず提出してください。

日産連合企業年金基金 加入事業所一覧表(40社)

平成20年4月1日現在

事業所名	事業所名	事業所名
(株)日産クリエイティブサービス	ワールドトランスポート(株)	日産部品東海販売(株)
(株)日産テクノ	日産ライトトラック(株)	日産プリンス名古屋販売(株)
(株)オーテックジャパン	日産ビジネスサービス(株)	愛知日産自動車(株)
(株)エステック	日産プリンス東京販売(株)	日産部品旭川販売(株)
(株)日産フィナンシャルサービス	日産プリンス西東京販売(株)	日産部品長野販売(株)
日産トレーディング(株)	日産プリンス大阪販売(株)	日産部品大阪販売(株)
ニッサン・モータースポーツ・インターナショナル(株)	日産フリート(株)	日産部品山陽販売(株)
日産専用船(株)	(株)日産ユーズドカーセンター	日産フォークリフト中部販売(株)
日産ファイナンス(株)	北見日産自動車(株)	日産プリンス三重販売(株)
(株)クリエイティブボックス	日産プリンス広島販売(株)	日産プリンス長崎販売(株)
(株)日産アーク	日産プリンス福岡販売(株)	日産フォークリフト山陽販売(株)
財団法人日産科学振興財団	エヌ・ピー・エフ・サービス(株)	日産プリンス茨城販売(株)
横浜マリノス(株)	エヌ・ピー・エフ・オート(株)	
日産連合企業年金基金	日産プリンス大分販売(株)	



住所変更のご連絡のお願い(退職者様対象)

既に加入事業所をご退職されている方(待期者)で、今回送付しました住所にご変更がある場合は、下記へ必ずご連絡いただきたく、お願いいたします。(含む氏名変更)これは当基金にてお預かりしております年金につきまして、支給開始年齢に到達されましたら、現在当基金に登録されていますご住所にご案内を送付するためです。また、今後も住所変更された場合も同様にご連絡いただきますよう、重ねてお願い申し上げます。

尚、FAXでご連絡いただく場合は、別紙「転居先不明者に関する住所調査ご協力のお願い」の下段に必ず「転居先不明者連絡票兼待期者住所変更届」をご使用ください。

お問い合わせ先

日産連合企業年金基金

〒220-0011 神奈川県横浜市西区高島2-6-32 日産横浜ビル
TEL 045-444-2381 FAX 045-444-2382